

| | | |
|---|-----------------------------|-------------------------|
| Iscritta alla C.C.I.A.A. di _____ | prov. <input type="text"/> | n. <input type="text"/> |
| con sede in _____ | prov. <input type="text"/> | indirizzo _____ |
| PEC / posta elettronica _____ | C.A.P. <input type="text"/> | |
| Telefono fisso / cellulare _____ | | |

DATI DEL PROCURATORE/DELEGATO

(compilare in caso di conferimento di procura)

| | |
|-------------------------------------|--|
| Cognome _____ | Nome _____ |
| codice fiscale <input type="text"/> | |
| Nato/a a _____ | prov. <input type="text"/> Stato _____ |
| il <input type="text"/> | |
| residente in _____ | prov. <input type="text"/> Stato _____ |
| indirizzo _____ | n. _____ C.A.P. <input type="text"/> |
| PEC / posta elettronica _____ | |
| Telefono fisso / cellulare _____ | |

DICHIARAZIONI**SEZIONE A**

Il/la sottoscritto/a, consapevole delle sanzioni penali previste dalla legge per le false dichiarazioni e attestazioni (art. 76 del d.P.R. n. 445/2000 e Codice Penale), sotto la propria responsabilità

RELATIVAMENTE A**DATI IDENTIFICATIVI DELL'IMMOBILE(*)**

| | | |
|-------------------------------------|-----------------|-----------------------------|
| UBICAZIONE DELL'IMMOBILE | COMUNE DI _____ | C.A.P. <input type="text"/> |
| | INDIRIZZO _____ | N.° _____ |
| | SCALA _____ | PIANO _____ |

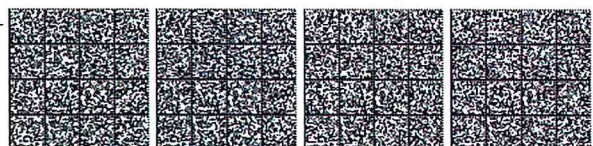

| | | | | |
|---|--|------------------|------------|--|
| IDENTIFICATIVI CATASTALI | AGENZIA DELLE ENTRATE - UFFICIO PROVINCIALE DI _____ | | | CENSITO AL CATASTO: |
| | | | | <input type="checkbox"/> FABBRICATI <input type="checkbox"/> TERRENI |
| | FOGLIO _____ | MAPPALE/LI _____ | SUB1 _____ | SEZ..URB.Z _____ |
| | FOGLIO _____ | MAPPALE/LI _____ | SUB1 _____ | SEZ..URB.Z _____ |
| | FOGLIO _____ | MAPPALE/LI _____ | SUB1 _____ | SEZ..URB.Z _____ |
| DESTINAZIONE D'USO _____ (Ad es. residenziale, industriale, commerciale, ecc.) | | | | |

DICHIARA

che il titolo e/o la comunicazione che ha legittimato l'intervento è il seguente (*):

_____ prot./n. _____ del ___/___/___ i

DICHIARA(*)

- che la comunicazione di fine lavori è stata già presentata prot./n. _____ del ___/___/___
- che la presente segnalazione vale come comunicazione di fine lavori e a tal fine attesta che gli stessi sono stati ultimati in data ___/___/___
- completamente
- in forma parziale come da planimetria allegata

Il titolare, consapevole inoltre che l'utilizzo delle costruzioni può essere iniziato dalla data di presentazione allo sportello unico della segnalazione corredata della documentazione e delle attestazioni di cui all'art 24 comma 5 del d.P.R. 380/2001

PRESENTA**SCIA per:**

- l'agibilità relativa all'immobile oggetto dell'intervento edilizio
- l'agibilità parziale relativa a singoli edifici o a singole porzioni della costruzione (art. 24, comma 4, lett. a) del d.P.R. n. 380/2001)
- l'agibilità parziale relativa a singole unità immobiliari (art. 24, comma 4, lett. b) del d.P.R. n. 380/2001)

SCIA Unica per:

¹ Da indicare solo in caso di SCIA per l'agibilità parziale

² Da indicare ove presente

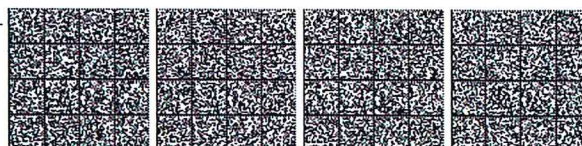

- l'agibilità relativa all'immobile oggetto dell'intervento edilizio
- l'agibilità parziale relativa a singoli edifici o a singole porzioni della costruzione (art. 24, comma 4, lett. a) del d.P.R. n. 380/2001)
- l'agibilità parziale relativa a singole unità immobiliari (art. 24, comma 4, lett. b) del d.P.R. n. 380/2001)

in allegato alla SCIA presenta le altre segnalazioni, **comunicazioni, attestazioni, asseverazioni e notifiche** necessarie (indicate nel quadro riepilogativo allegato).

ED ALLEGA

- SEZIONE B "Attestazione del direttore dei lavori o del professionista abilitato"**, sottoscritta dal direttore dei lavori o tecnico abilitato
- le comunicazioni o segnalazioni di cui alla **SEZIONE C "Soggetti Coinvolti"** e alla **SEZIONE D "Quadro Riepilogativo della documentazione allegata"** debitamente firmate sia dal titolare che dal direttore dei lavori o tecnico abilitato

Attenzione: qualora dai controlli successivi il contenuto delle dichiarazioni risulti non corrispondente al vero, oltre alle sanzioni penali, è prevista la decadenza dai benefici ottenuti sulla base delle dichiarazioni stesse (art. 75 del d.P.R. 445/2000).

Data e luogo

Il/Il Dichiarante/i

INFORMATIVA SULLA PRIVACY (ART. 13 del d.lgs. n. 196/2003)

Il d.lgs. n. 196 del 30 giugno 2003 ("Codice in materia di protezione dei dati personali") tutela le persone e gli altri soggetti rispetto al trattamento dei dati personali. Pertanto, come previsto dall'art. 13 del Codice, si forniscono le seguenti informazioni:

Finalità del trattamento. I dati personali saranno utilizzati dagli uffici nell'ambito del procedimento per il quale la dichiarazione viene resa.

Modalità del trattamento. I dati saranno trattati dagli incaricati sia con strumenti cartacei sia con strumenti informatici a disposizione degli uffici.

Ambito di comunicazione. I dati potranno essere comunicati a terzi nei casi previsti dalla Legge 7 agosto 1990, n. 241 ("Nuove norme in materia di procedimento amministrativo e di diritto di accesso ai documenti amministrativi") ove applicabile, e in caso di controlli sulla veridicità delle dichiarazioni (art. 71 del d.P.R. 28 dicembre 2000 n. 445 ("Testo unico delle disposizioni legislative e regolamentari in materia di documentazione amministrativa").

Diritti. L'interessato può in ogni momento esercitare i diritti di accesso, di rettifica, di aggiornamento e di integrazione dei dati come previsto dall'art. 7 del d.lgs. n. 196/2003. Per esercitare tali diritti tutte le richieste devono essere rivolte al SUAP/SUE.

Titolare del trattamento: SUAP/SUE di _____

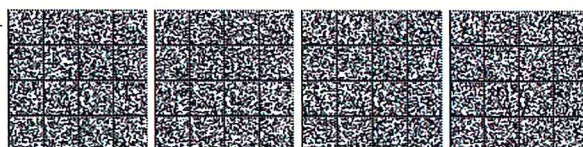

ASSEVERA

- l'agibilità relativa all'immobile oggetto dell'intervento edilizio di cui alla SEZIONE A
- l'agibilità parziale relativa a singoli edifici o singole porzioni della costruzione di cui alla SEZIONE A, purché funzionalmente autonomi, qualora siano state realizzate e collaudate le opere di urbanizzazione primaria relative all'intero intervento edilizio e siano state completate e collaudate le parti strutturali connesse, nonché collaudati e certificati gli impianti relativi alle parti comuni, condizioni previste dall'art. 24, comma 4, lett. a) del d.P.R. n. 380/2001. I singoli edifici o le singole porzioni della costruzione risultano puntualmente individuati nell'elaborato planimetrico allegato
- l'agibilità parziale relativa a singole unità immobiliari (U.I.) di cui alla SEZIONE A purché siano completate e collaudate le opere strutturali connesse, siano certificati gli impianti e siano completate le parti comuni e le opere di urbanizzazione primaria dichiarate funzionali rispetto all'edificio oggetto di agibilità parziale, condizioni previste dall'art. 24, comma 4, lett. b) del d.P.R. n. 380/2001. Le singole unità immobiliari risultano puntualmente individuate nell'elaborato planimetrico allegato

E

la sussistenza delle condizioni di sicurezza, igiene, salubrità, risparmio energetico degli edifici e degli impianti negli stessi installati, relativamente all'intervento oggetto del titolo edilizio/comunicazione, valutate secondo quanto dispone la normativa vigente, nonché la conformità dell'opera al progetto presentato.

A TAL FINE ATTESTA**1) Sicurezza degli impianti**

| che l'intervento: | | | | | | |
|---|--------------------------------------|------------------------------------|--|--------------------------|---------------------------------------|--------------------------|
| <input type="checkbox"/> 1.1 non ha interessato gli impianti | | | | | | |
| <input type="checkbox"/> 1.2 ha interessato i seguenti impianti dotati della certificazione di seguito indicata | | | | | | |
| Subalt n. | Tipo di impianto | Documento già depositato in Comune | Dichiarazione di conformità (o di rispondenza ⁵) | Collaudo (ove richiesto) | Atto notorio (art. 6 DPR n. 392/1994) | |
| <input type="checkbox"/> | Elettrico | pg | <input type="checkbox"/> | <input type="checkbox"/> | <input type="checkbox"/> | <input type="checkbox"/> |
| <input type="checkbox"/> | Radiotelevisivo ed elettronico | pg | <input type="checkbox"/> | <input type="checkbox"/> | <input type="checkbox"/> | <input type="checkbox"/> |
| <input type="checkbox"/> | Riscaldamento e/o climatizzazione | pg | <input type="checkbox"/> | <input type="checkbox"/> | <input type="checkbox"/> | <input type="checkbox"/> |
| <input type="checkbox"/> | Idrico sanitario | pg | <input type="checkbox"/> | <input type="checkbox"/> | <input type="checkbox"/> | <input type="checkbox"/> |
| <input type="checkbox"/> | Trasporto e utilizzazione gas | pg | <input type="checkbox"/> | <input type="checkbox"/> | <input type="checkbox"/> | <input type="checkbox"/> |
| <input type="checkbox"/> | Ascensore e montacarichi ecc... | pg | <input type="checkbox"/> | <input type="checkbox"/> | <input type="checkbox"/> | <input type="checkbox"/> |
| <input type="checkbox"/> | Impianto protezione antincendio | pg | <input type="checkbox"/> | <input type="checkbox"/> | <input type="checkbox"/> | <input type="checkbox"/> |
| <input type="checkbox"/> | Impianto protezione scariche atmosf. | pg | <input type="checkbox"/> | <input type="checkbox"/> | <input type="checkbox"/> | <input type="checkbox"/> |
| <input type="checkbox"/> | Impianto linee vita (*) | pg | <input type="checkbox"/> | <input type="checkbox"/> | <input type="checkbox"/> | <input type="checkbox"/> |
| <input type="checkbox"/> | Impianto _____ | pg | <input type="checkbox"/> | <input type="checkbox"/> | <input type="checkbox"/> | <input type="checkbox"/> |

⁵ La dichiarazione di rispondenza è prevista per gli impianti di cui alla L. 46/1990 e solo per interventi precedenti alla data di entrata in vigore del D.M. 37/2008.



2) Sicurezza statica e sismica (*)**che l'intervento :**

- 2.1 **non ha interessato** le strutture dell'edificio
- 2.2 **ha interessato** le strutture dell'edificio e pertanto:
 - 2.2.1 **si allega certificato di collaudo statico** (previsto dal d.m. 14 settembre 2005, dal d.m. 14 gennaio 2008 e dall'art. 67 del d.P.R. n. 380/2001)
 - 2.2.2 **si comunicano gli estremi del certificato di collaudo statico**, reperibile presso _____ con prot./n. _____ del ____/____/____
 - 2.2.3 **si allega la dichiarazione di regolare esecuzione per gli interventi di riparazione e per gli interventi locali sulle costruzioni esistenti, come definiti dalla normativa tecnica** (prevista dall'art. 67, c. 8-bis del d.P.R. n. 380/2001)
 - 2.2.4 **si comunicano gli estremi della dichiarazione di regolare esecuzione per gli interventi di riparazione e per gli interventi locali sulle costruzioni esistenti, come definiti dalla normativa tecnica**, reperibile presso _____ con prot./n. _____ del ____/____/____
 - 2.2.5 **non si è proceduto al collaudo statico** trattandosi di interventi strutturali minori non soggetti ad obbligo di collaudo (p.to 8.4.3 d.m. 14 gennaio 2008)

3) Prestazione energetica degli edifici (d.lgs. n. 192/2005) (*)**che l'intervento:**

- 3.1 **non è soggetto** all'osservanza dei requisiti minimi di prestazione energetica
- 3.2 **è soggetto** all'osservanza dei requisiti minimi di prestazione energetica, e pertanto si allega attestato di qualificazione energetica (AQE) dell'edificio o dell'unità immobiliare, redatto da tecnico abilitato

4) Barriere architettoniche**che l'intervento:**

- 4.1 **non è soggetto** alle prescrizioni sull'abbattimento delle barriere architettoniche di cui al d.P.R. n. 380/2001 e al d.m. 14 giugno 1989, n. 236 o della corrispondente normativa regionale
- 4.2 interessa un **edificio privato** ed è **soggetto** alle prescrizioni degli articoli 77 e seguenti del d.P.R. n. 380/2001 e del d.m. n. 236/1989, e pertanto le opere realizzate sono conformi alla normativa in materia di superamento delle barriere architettoniche ai sensi art.11 del d.m. n. 236/1989 e a quanto previsto nel titolo edilizio
- 4.3 interessa un **edificio privato aperto al pubblico** ed è **soggetto** alle prescrizioni degli articoli 82 e seguenti del d.P.R. n. 380/2001 e del d.m. 236/1989 e pertanto le opere realizzate sono conformi alla normativa in materia di superamento delle barriere architettoniche ai sensi dell'art. 82, comma 4, del d.P.R. n. 380/2001.

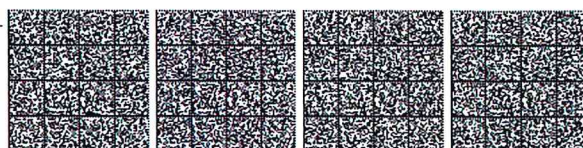

5) Documentazione catastale**che l'intervento:**

- 5.1 non comporta variazione dell'iscrizione catastale
- 5.2 comporta variazione dell'iscrizione catastale e:
 si comunicano gli estremi dell'avvenuta Dichiarazione di aggiornamento catastale
 prot./n. _____ del ____/____/____

6) Toponomastica**che l'intervento:**

- 6.1 non comporta variazione di numerazione civica
- 6.2 comporta variazione di numerazione civica, e
- 6.2.1 si allega richiesta di assegnazione o aggiornamento di numerazione civica
- 6.2.2 si comunicano gli estremi della richiesta di assegnazione o aggiornamento di numerazione civica, già presentata all'amministrazione comunale, prot./n. _____ del ____/____/____

**DICHIARAZIONI, AI FINI DELL'AGIBILITA', SUL RISPETTO DI OBBLIGHI IMPOSTI ESCLUSIVAMENTE DALLA
 NORMATIVA REGIONALE⁶**

ALTRE SEGNALAZIONI E COMUNICAZIONI**7) Prevenzione incendi****I lavori realizzati:**

- 7.1 **non hanno** comportato variazioni alle condizioni di sicurezza antincendio dell'immobile e non è previsto lo svolgimento di attività soggette al controllo dei Vigili del Fuoco, ai sensi del d.P.R. n. 151/2011, allegato I
- 7.2 **hanno comportato** variazioni alle condizioni di sicurezza antincendio dell'immobile ed è previsto lo svolgimento di attività soggette al controllo dei Vigili del Fuoco e pertanto si allega SCIA, ai sensi dell'art. 4, comma 1, del d.P.R. n. 151/2011

8) Impianto di ascensori o montacarichi⁷

Con riferimento agli impianti di ascensori (o ai montacarichi o altro apparecchio di sollevamento rispondenti alla definizione di ascensore, al cui velocità di spostamento non supera 0,15 m/s, non destinati ad un servizio pubblico di trasporto):

- 8.1 la presente segnalazione ha il valore e gli effetti di comunicazione al Comune, o alla provincia autonoma competente, ai sensi dell'art. 12, commi 1, 2 e 2-bis, del d.P.R. n. 162/1999, come modificato dal d.P.R. n. 23/2017, ai fini dell'assegnazione all'impianto della matricola
- 8.2 la comunicazione, presentata prima della segnalazione certificata di agibilità, è reperibile presso l'amministrazione comunale, prot./n. _____ del ____/____/____

⁶ Possono essere inserite dichiarazioni, espressamente richieste dalla normativa regionale, ai fini dell'agibilità

⁷ La compilazione del quadro è facoltativa. La comunicazione, ai sensi dell'art. 12, comma 2 del d.P.R. n. 162/1999, come modificato dal d.P.R. n. 23/2017, deve essere effettuata entro 60 giorni dalla data di dichiarazione di conformità dell'impianto.

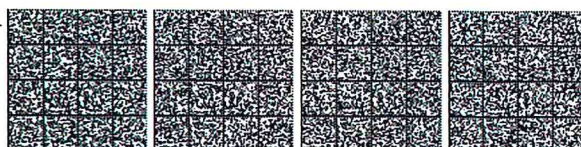

9) Dichiarazioni sul rispetto della normativa sulla privacy

di aver letto l'informativa sul trattamento dei dati personali posta al termine del presente modulo

Luogo e Data

Il Professionista Abilitato⁸

INFORMATIVA SULLA PRIVACY (ART. 13 del d.lgs. n. 196/2003)

Il d.lgs. n. 196 del 30 giugno 2003 ("Codice in materia di protezione dei dati personali") tutela le persone e gli altri soggetti rispetto al trattamento dei dati personali. Pertanto, come previsto dall'art. 13 del Codice, si forniscono le seguenti informazioni:

Finalità del trattamento. I dati personali saranno utilizzati dagli uffici nell'ambito del procedimento per il quale la dichiarazione viene resa.

Modalità del trattamento. I dati saranno trattati dagli incaricati sia con strumenti cartacei sia con strumenti informatici a disposizione degli uffici.

Ambito di comunicazione. I dati potranno essere comunicati a terzi nei casi previsti della Legge 7 agosto 1990, n. 241 ("Nuove norme in materia di procedimento amministrativo e di diritto di accesso ai documenti amministrativi") ove applicabile, e in caso di controlli sulla veridicità delle dichiarazioni (art. 71 del d.P.R. 28 dicembre 2000 n. 445 ("Testo unico delle disposizioni legislative e regolamentari in materia di documentazione amministrativa").

Diritti. L'interessato può in ogni momento esercitare i diritti di accesso, di rettifica, di aggiornamento e di integrazione dei dati come previsto dall'art. 7 del d.lgs. n. 196/2003. Per esercitare tali diritti tutte le richieste devono essere rivolte al SUAP/SUE.

Titolare del trattamento: SUAP/SUE di _____

⁸Direttore dei lavori o altro tecnico incaricato dal titolare

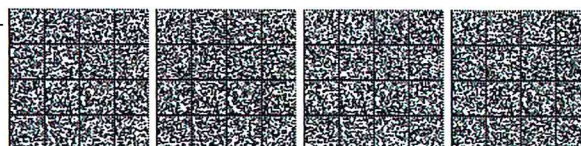

INFORMATIVA SULLA PRIVACY (ART. 13 del d.lgs. n. 196/2003)

Il d.lgs. n. 196 del 30 giugno 2003 ("Codice in materia di protezione dei dati personali") tutela le persone e gli altri soggetti rispetto al trattamento dei dati personali. Pertanto, come previsto dall'art. 13 del Codice, si forniscono le seguenti informazioni:

Finalità del trattamento. I dati personali saranno utilizzati dagli uffici nell'ambito del procedimento per il quale la dichiarazione viene resa.

Modalità del trattamento. I dati saranno trattati dagli incaricati sia con strumenti cartacei sia con strumenti informatici a disposizione degli uffici.

Ambito di comunicazione. I dati potranno essere comunicati a terzi nei casi previsti della Legge 7 agosto 1990, n. 241 ("Nuove norme in materia di procedimento amministrativo e di diritto di accesso ai documenti amministrativi") ove applicabile, e in caso di controlli sulla veridicità delle dichiarazioni (art. 71 del d.P.R. 28 dicembre 2000 n. 445 ("Testo unico delle disposizioni legislative e regolamentari in materia di documentazione amministrativa").

Diritti. L'interessato può in ogni momento esercitare i diritti di accesso, di rettifica, di aggiornamento e di integrazione dei dati come previsto dall'art. 7 del d.lgs. n. 196/2003. Per esercitare tali diritti tutte le richieste devono essere rivolte al SUAP/SUE.

Titolare del trattamento: SUAP/SUE di _____



SEZIONE D

Quadro Riepilogativo della documentazione⁹

| DOCUMENTAZIONE ALLEGATA ALLA SEGNALAZIONE CERTIFICATA PER L'AGIBILITA' | | | |
|--|--|-----------------------------------|---|
| ATTI ALLEGATI (*) | DENOMINAZIONE ALLEGATO | QUADRO INFORMATIVO DI RIFERIMENTO | CASI IN CUI È PREVISTO L'ALLEGATO |
| <input type="checkbox"/> | Procura/delega | - | Nel caso di procura/delega a presentare la segnalazione |
| <input checked="" type="checkbox"/> | Ricevuta di versamento dei diritti di segreteria | - | Sempre obbligatorio |
| <input type="checkbox"/> | Copia del documento di identità dell/i titolare/i e/o del tecnico | - | Solo se i soggetti coinvolti non hanno sottoscritto digitalmente e/o in assenza di procura/delega. |
| <input type="checkbox"/> | Copia di elaborato planimetrico, del progetto ed eventuali varianti, depositato in Comune con individuazione delle opere parzialmente concluse | - | Sempre obbligatorio in caso di SCIA di agibilità parziale e/o agibilità parziale relativa a singoli edifici o singole porzioni della costruzione o singole unità immobiliari |
| DOCUMENTAZIONE RELATIVA ALL'ATTESTAZIONE DEL DIRETTORE DEI LAVORI O DEL PROFESSIONISTA ABILITATO | | | |
| <input type="checkbox"/> | Dichiarazione di conformità degli impianti o dichiarazione di rispondenza, ex art. 7 d.m. n. 37/2008 | 1) | Se l'intervento ha comportato installazione, trasformazione o ampliamento di impianti tecnologici, ai sensi del d.m. n. 37/2008 |
| <input type="checkbox"/> | Certificato di collaudo ove previsto, degli impianti installati (art. 9 d.m. n. 37/2008) | 1) | |
| <input type="checkbox"/> | Certificato di collaudo statico o dichiarazione di regolare esecuzione | 2) | Se i lavori hanno interessato le strutture e se l'intervento prevede la realizzazione di opere in conglomerato cementizio armato, normale e precompresso ed a struttura metallica ai sensi degli artt. 65 e 67 del d.P.R. n. 380/2001 |
| <input type="checkbox"/> | Attestato di qualificazione energetica (AQE) | 3) | Se l'intervento è soggetto all'osservanza dei requisiti minimi di prestazione energetica dell'edificio o dell'unità immobiliare ai sensi dell'art. 6 del d.lgs n. 192/2005 |
| <input type="checkbox"/> | Documentazione necessaria per l'assegnazione o aggiornamento di numerazione civica | 6) | |

⁹ Il quadro riepilogativo sarà adattato dalle regioni in funzione delle informazioni indicate nella SCIA e nella relazione di asseverazione e potrà essere predisposto in "automatico" dal sistema informativo.

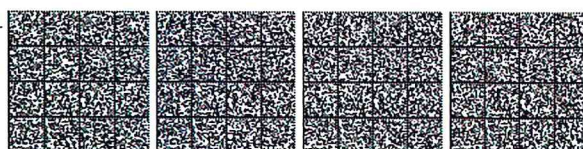

| ULTERIORE DOCUMENTAZIONE PER LA PRESENTAZIONE DI ALTRE SEGNALAZIONI, COMUNICAZIONI O NOTIFICHE (SCIA UNICA) | | | |
|---|--|-----------------------------------|--|
| ATTI ALLEGATI (*) | DENOMINAZIONE ALLEGATO | QUADRO INFORMATIVO DI RIFERIMENTO | CASI IN CUI È PREVISTO L'ALLEGATO |
| <input type="checkbox"/> | SCIA ai sensi dell'art. 4 comma 1 del d.P.R. n. 151/2011 per le attività indicate nell'allegato I | 7) | In caso di presentazione contestuale di SCIA ai sensi dell'art. 4 comma 1 del d.P.R. n. 151/2011 |
| <input type="checkbox"/> | Attestazione di versamento relativa ad oneri, diritti etc... connessa alla ulteriore segnalazione presentata | - | Ove prevista |

Il/Il Dichiarante/i

17A03580

VITTORIA ORLANDO, *redattore*

DELIA CHIARA, *vice redattore*

(WI-GU-2017-SON-020) Roma, 2017 - Istituto Poligrafico e Zecca dello Stato S.p.A.

